

PRIMĂRIA COMUNEI CREVEDIA

Data anunțului: 27.03.2018

ROMÂNIA	
JUDEȚUL DAMBOVIȚA - PRIMĂRIA LOC. CREVEDIA	
REGISTRATURA	
NR. 3630	INTRARE IESIRE
DATA: ZIUA 27 LUNA 03 ANUL 2018	

CONSULTARE ASUPRA PROPUNERILOR PRELIMINARE PLAN URBANISTIC ZONAL

-etapa elbaorare-

Inițiator: DINITA ALEXANDRU

Elaborator: DOBRA G. ALEXANDRU – BIROU INDIVIDUAL DE ARHITECTURA, tel 0726482794

PUBLICUL ESTE INVITAT SA TRANSMITĂ OBSERVATII

asupra documetelor expuse in perioada: 27/03/2018 – 06/04/2018 (10 de zile de la data anunțului)

Răspunsul la observațiile transmise va fi făcut la sediul Primăriei Comunei Crevedia, direcția Urbanism in termen de maximum 5 zile de la data încheierii perioadei de consultarea a publicului.

Persoana responsabila cu informarea si consultarea publicului:

..... I.H.G. COSTIŢA ARVUNESCU

PLAN URBANISTIC ZONAL



CONSTRUIRE HALE INDUSTRIALE

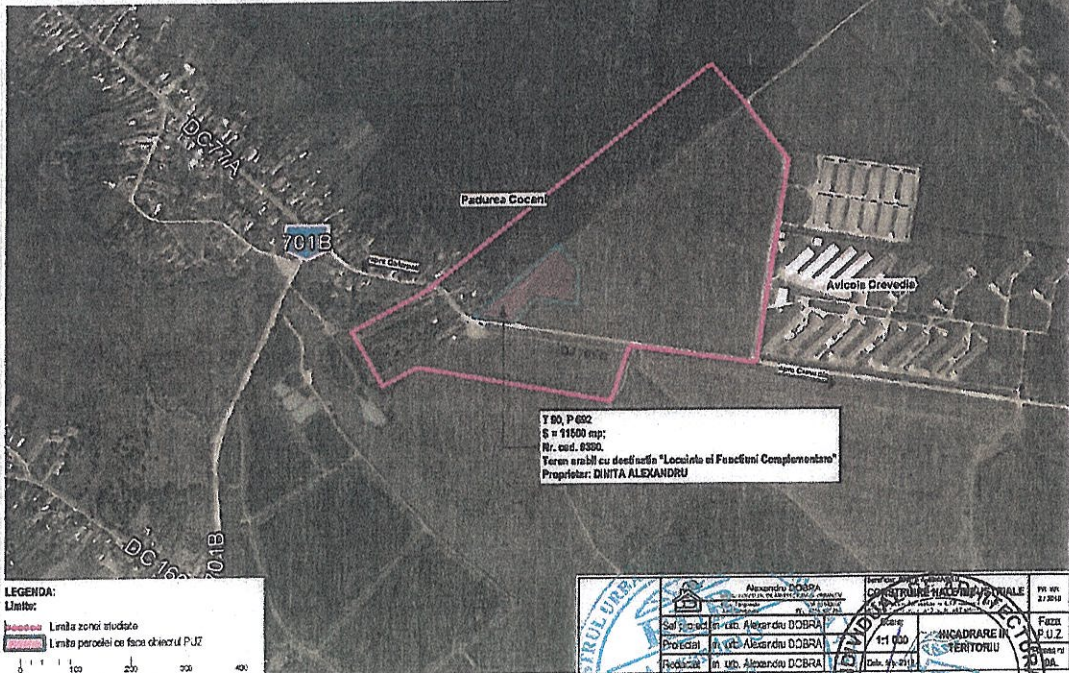

LEGENDA:
Linia: Linia zonei studiate
Linia: Linia parcelii ce face obiectul PUZ

DOBRA G. ALEXANDRU	ȘEF BIROU	27.03.2018
Alexandru DOBRA	CONSTRUIRE HALE INDUSTRIALE	1:1000
Sediu: Crevedia, Crevedia DOBRA	PROIECTANT	DOBRA G. ALEXANDRU
Proiectant: DOBRA G. ALEXANDRU	PROIECTANT	DOBRA G. ALEXANDRU
Redactor: DOBRA G. ALEXANDRU	PROIECTANT	DOBRA G. ALEXANDRU

ȘTEMPĂ: DOBRA G. ALEXANDRU, master urbanist, D₃D₂₀E

ȘTEMPĂ: PRIMĂRIA COMUNEI CREVEDIA, DOBRA G. ALEXANDRU

PLAN URBANISTIC ZONAL



CONSTRUIRE HALE INDUSTRIALE

DISTRIBUTIA TERITORIULUI (proprietate la zona studiata)				
Zona	Suprafata	%	Proiect	%
Zona A (industrial)	10 418 mp	24%	42 310 mp	25%
Zona B (industrial - depozite)	12 441 mp	29%	130 894 mp	69%
Zona C (zon de constructii si servicii asociate)	13 443 mp	31%	13 587 mp	7%
Pedana	45 283 mp	10%	42 207 mp	18%
Total (zona studiata)	81 585 mp	100%	141 998 mp	100%
Explicatii simbolice detaliate				

LEGENDA:

- Linie:**
- Linie rosii: Linie de delimitare a zonei studiate
 - Linie punctate: Linie administrative
 - Linie albastre: Linie pentru utilitati
- Zonificari functionale:**
- Zona A (industrial)
 - Zona B (industrial - depozite)
 - Zona C (zon de constructii si servicii asociate)
 - Zona D (zon de constructii, caldura)
 - Zona E (zon de constructii si servicii asociate)
- Zona de protectie, servicii:**
- Zona de protectie pe baza normelor locale
 - Ecistenta proiect
 - Zona de protectie pentru activitatea industriala si comerciala (1:1 m)
 - Zona de protectie a infrastructurii (1:1 m)
 - Zona de constructii si servicii asociate (1:2 m)
 - Acces principal si intrari

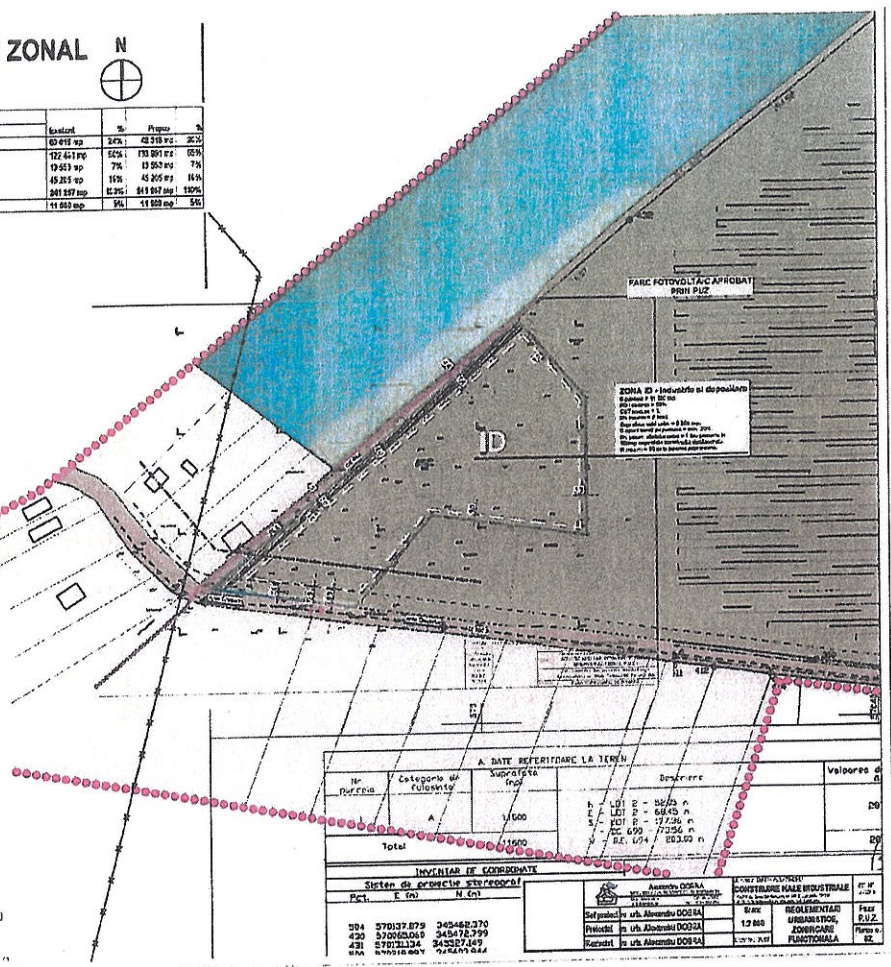

PLAN URBANISTIC ZONAL



CONSTRUIRE HALE INDUSTRIALE

LEGENDA:

- Linie:**
- Linie rosii: Linie de delimitare a zonei studiate
 - Linie punctate: Linie administrative
 - Linie albastre: Linie pentru utilitati
- Zonificari functionale:**
- Zona A (industrial)
 - Zona B (industrial - depozite)
 - Zona C (zon de constructii si servicii asociate)
 - Zona D (zon de constructii, caldura)
 - Zona E (zon de constructii si servicii asociate)
- Zona de protectie, servicii:**
- Zona de protectie pe baza normelor locale
 - Ecistenta proiect
 - Zona de protectie pentru activitatea industriala si comerciala (1:1 m)
 - Zona de protectie a infrastructurii (1:1 m)
 - Zona de constructii si servicii asociate (1:2 m)
 - Acces principal si intrari

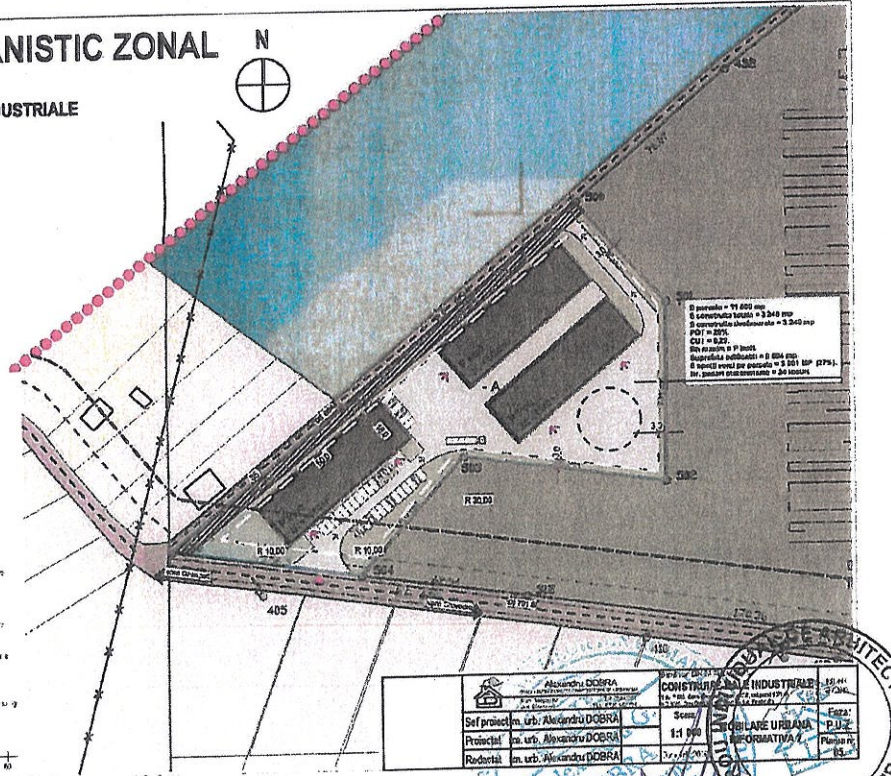

Handwritten signature in blue ink.

